

Blok nr.	Etage	Bolig nr.	Type	Adresse
1	1.sal			
1	2.sal			
2	1.sal			
2	2.sal			
2	3.sal			
4	1.sal	90	A-blok 4	Mortonsvej 22. 1. tv.
4	2.sal	91	A-blok 4	Mortonsvej 22. 2. tv.
4	3.sal	92	A-blok 4	Mortonsvej 22. 3. tv.
4	4.sal	93	A-blok 4	Mortonsvej 22. 4. tv.
5	1.sal	10	A-blok 5	Mortonsvej 18. 1. tv.
5	2.sal	11	A-blok 5	Mortonsvej 18. 2. tv.
5	3.sal	12	A-blok 5	Mortonsvej 18. 3. tv.

LEJLIGHED TYPE A

Blok nr.	Etage	Bolig nr.	Type	Adresse
1	1.sal			
1	2.sal			
2	1.sal			
2	2.sal			
2	3.sal			
4	1.sal	95	B-blok 4	Mortonsvej 22. 1. th.
4	2.sal	96	B-blok 4	Mortonsvej 22. 2. th.
4	3.sal	97	B-blok 4	Mortonsvej 22. 3. th.
4	4.sal	98	B-blok 4	Mortonsvej 22. 4. th.
5	1.sal	14	B-blok 5	Mortonsvej 18. 1. th.
5	2.sal	15	B-blok 5	Mortonsvej 18. 2. th.
5	3.sal	16	B-blok 5	Mortonsvej 18. 3. th.

LEJLIGHED TYPE B

Blok nr.	Etage	Bolig nr.	Type	Adresse
1	1.sal			
1	2.sal			
2	1.sal			
2	2.sal			
2	3.sal			
4	1.sal	100	C-blok 4	Mortonsvej 24. 1. tv.
4	2.sal	101	C-blok 4	Mortonsvej 24. 2. tv.
4	3.sal	102	C-blok 4	Mortonsvej 24. 3. tv.
4	4.sal	103	C-blok 4	Mortonsvej 24. 4. tv.
5	1.sal	18	C-blok 5	Mortonsvej 18. 1. th.
5	2.sal	19	C-blok 5	Mortonsvej 18. 2. th.
5	3.sal	20	C-blok 5	Mortonsvej 18. 3. th.

LEJLIGHED TYPE C

Blok nr.	Etage	Bolig nr.	Type	Adresse
1	1.sal			
1	2.sal			
2	1.sal			
2	2.sal			
2	3.sal			
4	1.sal	105	D-blok 4	Mortonsvej 24. 1. th.
4	2.sal	106	D-blok 4	Mortonsvej 24. 2. th.
4	3.sal	107	D-blok 4	Mortonsvej 24. 3. th.
4	4.sal	108	D-blok 4	Mortonsvej 24. 4. th.
5	1.sal	22	D-blok 5	Mortonsvej 18. 1. th.
5	2.sal	23	D-blok 5	Mortonsvej 18. 2. th.
5	3.sal	24	D-blok 5	Mortonsvej 18. 3. th.

LEJLIGHED TYPE D

Blok nr.	Etage	Bolig nr.	Type	Adresse
1	1.sal			
1	2.sal			
2	1.sal			
2	2.sal			
2	3.sal			
4	1.sal	110	E-blok 4	Mortonsvej 26. 1. tv.
4	2.sal	111	E-blok 4	Mortonsvej 26. 2. tv.
4	3.sal	112	E-blok 4	Mortonsvej 26. 3. tv.
4	4.sal	113	E-blok 4	Mortonsvej 26. 4. tv.
5	1.sal	26	E-blok 5	Mortonsvej 20. 1. th.
5	2.sal	27	E-blok 5	Mortonsvej 20. 2. th.
5	3.sal	28	E-blok 5	Mortonsvej 20. 3. th.

LEJLIGHED TYPE E

Blok nr.	Etage	Bolig nr.	Type	Adresse
1	1.sal			
1	2.sal			
2	1.sal			
2	2.sal			
2	3.sal			
4	1.sal	115	F-blok 4	Mortonsvej 26. 1. th.
4	2.sal	116	F-blok 4	Mortonsvej 26. 2. th.
4	3.sal	117	F-blok 4	Mortonsvej 26. 3. th.
4	4.sal	118	F-blok 4	Mortonsvej 26. 4. th.
5	1.sal	30	F-blok 5	Mortonsvej 20. 1. th.
5	2.sal	31	F-blok 5	Mortonsvej 20. 2. th.
5	3.sal	32	F-blok 5	Mortonsvej 20. 3. th.

LEJLIGHED TYPE F

HENVISNING:

Snit 4A-4A, se tegn. nr. (99)A4-30  
 Snit 4B-4B, se tegn. nr. (99)A4-31  
 Snit 4C-4C, se tegn. nr. (99)A4-32

BLOK 4

Snit 5A-5A, se tegn. nr. (99)A5-30  
 Snit 5B-5B, se tegn. nr. (99)A5-31  
 Snit 5C-5C, se tegn. nr. (99)A5-32

BLOK 5

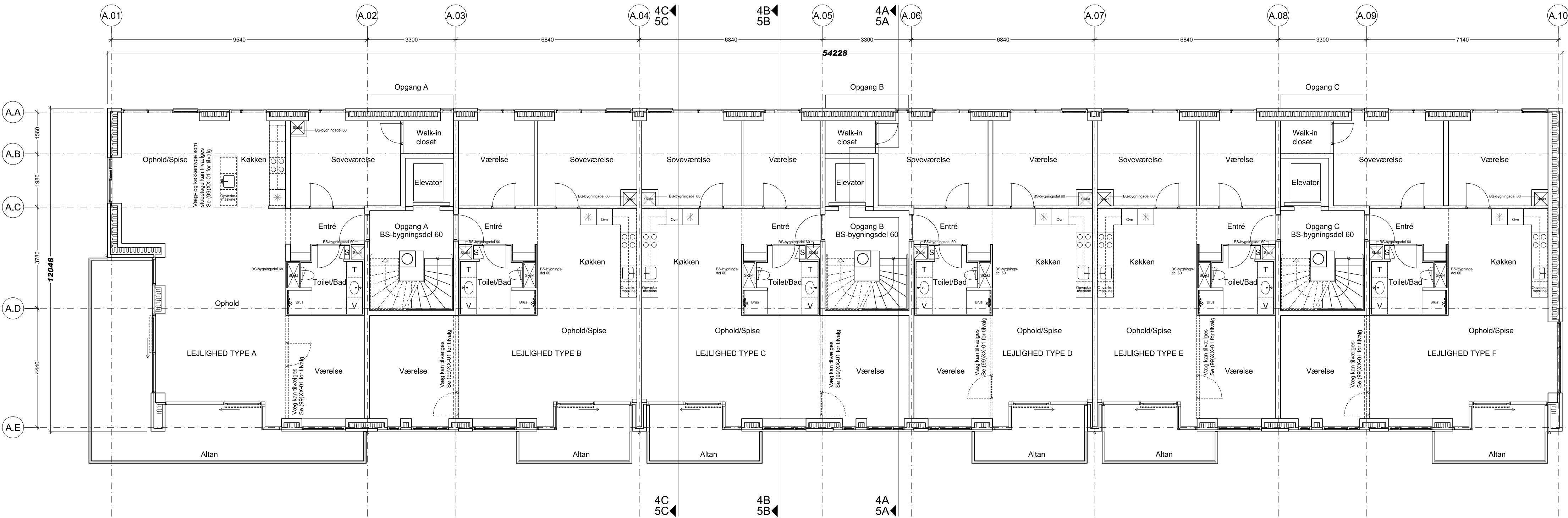

BLOK TYPE A - BLOK NR. 4 og 5  
 1. - ØVERSTE ETAGE

A 2012.09.07 Tegning oprettet til "As Built" niveau  
 Rev. nr.: Rev. dato: Rev. tekst:



AS BUILT - ETAPE 2 - BLOK 3-9  
 LYNGBY SØPARK

Emne: HØVEDTEGNING  
 1. - ØVERSTE ETAGE  
 BLOK TYPE A - BLOK NR. 4 og 5

- SJÆLSØ GRUPPEN A/S
- VILHELM LAURITZEN AS
- SCHÖNHERR LANDSKAB
- MIDTCONSULT A/S
- CARSTENSEN & KANSTRUP
- SORTEMOSEVEJ 15
- WILDERSGADE 41
- GL. KONGEVEJ 3E, 4 TV.
- VIBORGVEJ 1
- TOFTEBAKKEN 17
- 3450 ALLERØD
- 1408 KØBENHAVN K.
- 1610 KØBENHAVN V.
- 7400 HERNING
- 3460 BIRKERØD
- TLF +45 48 10 00 00
- TLF +45 32 69 90 00
- TLF +45 33 18 61 80
- TLF +45 97 22 11 33
- TLF +45 45 81 07 35
- FAX +45 48 10 00 48
- FAX +45 32 69 90 90
- FAX +45 33 18 61 99
- FAX +45 97 22 19 05
- FAX +45 45 82 07 35

MBR  
 Rev. tegnet af: Rev. kontrolleret af: Rev. godkendt af:

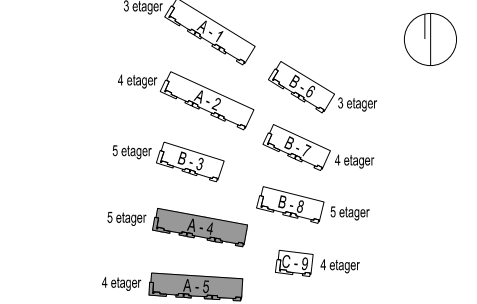

Matrikel nr. 18ca, Mortonsvej - Lyngby

Tegnet af: MBR Kontrolleret af: Godkendt af: TS

Sags nr.: SGLY0501

Dato: 2012.09.07

Mål: 1:100